VUE EN PLAN_BOVENAANZICHT ech: 1/200

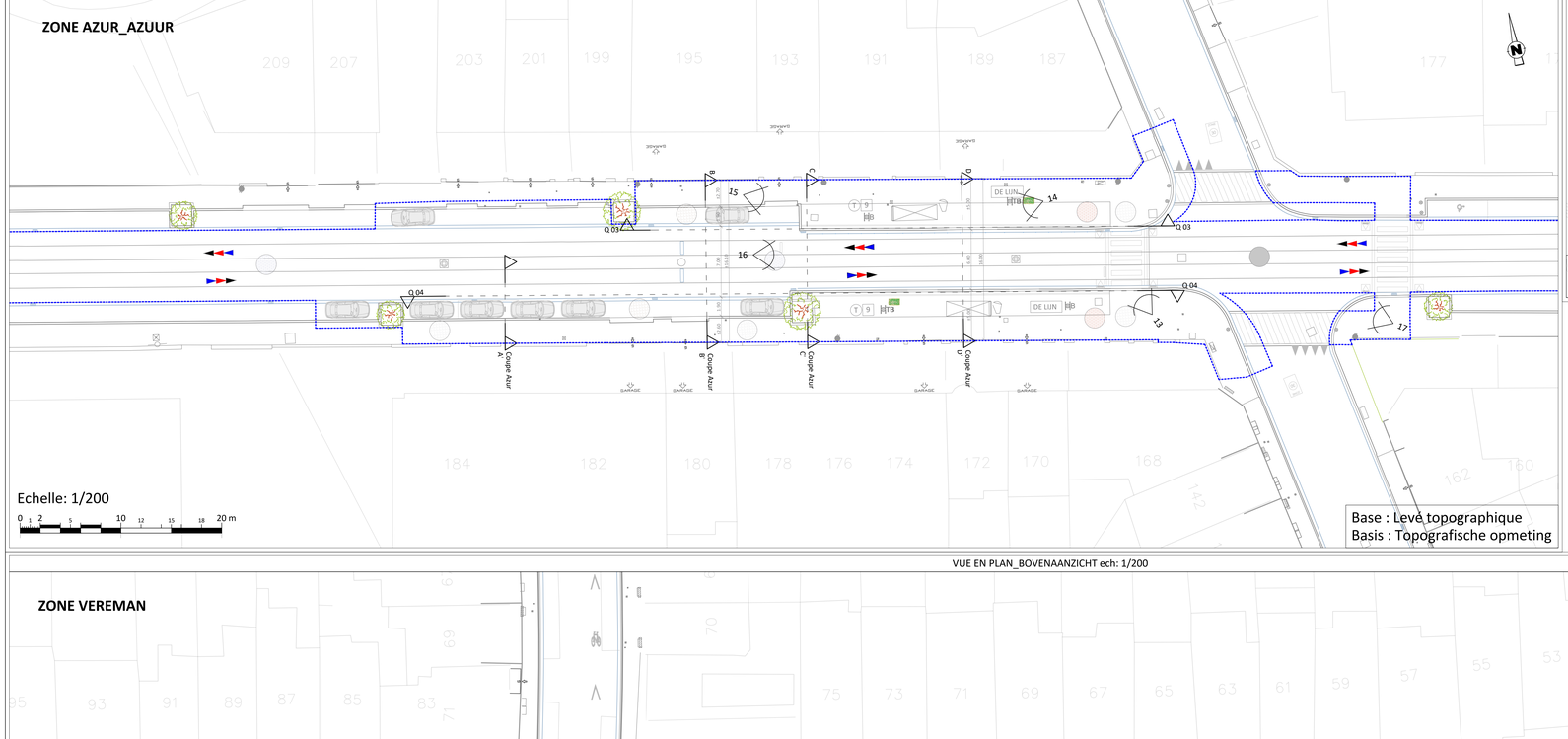

LOCALISATION_LOCATIE ech: 1/5000

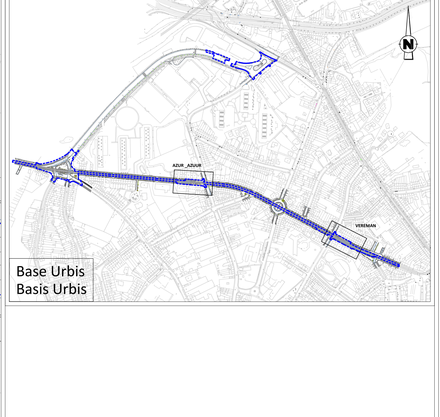

LEGENDE_VERKLARING

ÉLÉMENTS EXISTANTS / SUPPRIMÉS
BESTAANDE / VERWIJDERDE ELEMENTEN

Eléments existants
Bestaande elementen

GENERALITES
ALGEMEENHEDEN

- Sens de circulation routière *Richting van het wegverkeer*
- Sens de circulation bus *Richting van het busverkeer*
- Sens de circulation vélo *Richting van het fietsverkeer*
- Sens de circulation tram *Richting van het tramverkeer*
- Limite projet STIB *Projectgrens MIVB*
- Limite région *Regiogrens*
- Limite zone verte (Dilbeek) *Grens groene zone (Dilbeek)*
- Limite parcellaire / propriété *Perceelgrens /eigendomslijn*
- Limite bati *Bouwgrens*
- Nord *Noord*
- Flèche photo *Pijl photo's*
- Escalier ou rampe / *Trap of Helling*
- Garage *Garage*
- Seuil de maison *Huisdrempel*
- Soupirail façade *Gevelkeldergat*

MARQUAGE AU SOL
WEGMARKERING

- Ralentisseur trafic *Wegmarkering*
- Marquage au sol *Wegmarkering*
- Chevron simple ou double *Enkele of dubbele Pijl*
- Marquage logo vélo *Fietslogo wegmarkering*
- Damier *Wegmarkering*
- Danger tram *Wegmarkering*
- Passage piétons *Voetgangersoversteekplaats*
- Marquage continu *Doorlopende markering*
- Marquage discontinu *Onderbroken markering*

TAQUES & AVALOIR
DEKSEL & STRAATKOLKEN

- Taques divers *Deksel diversen*
- Taque à eau *Waterdeksel*
- Taque à gaz *Gasdeksel*
- Taque à incendie *Brandkraan*
- Taque à électricité *Elecdeksel*
- Avaloirs *Straatkolken*

TECH. SPECIALE : FEUX
SPECIALE TECH. : LICHTEN

- Feux de circulation tricolore (voitures) *Driekleurig verkeerslicht (wagen)*
- Feux de circulation (piétons) *Verkeerslicht (voetgangers)*
- Feux de circulation (tram) *Verkeerslicht (tram)*
- Feux de circulation (cyclistes) *Verkeerslicht (fietsers)*
- Feux de circulation tricolore potence (voitures) *Driekleurig verkeerslicht portaal (wagen)*

TECH. SPECIALE : LIGNE AERIENNE
SPECIALE TECH. : BOVENLEIDING

- Poteau catenaire *Bovenleidingpaal*
- Poteau catenaire mutualisable avec éclairage *Bovenleidingpaal die gedeeld kan worden met verlichting*
- P. catenaire + boîte d'aliment. *Bovenleidingpaal + voedingsdoos*
- P. catenaire + éclairage + boîte d'aliment *Bovenleidingpaal + verlichting + voedingsdoos*

TECH. SPECIALE : ELECTRICITE
SPECIALE TECH. : ELEKTRICITEIT

- Armoire technique hors-sol *Technische kast boven de grond*

ARRÊT
HALTE

- Abris d'attente pour voyageurs *Wachthuisje voor reizigers*
- Poteau d'arrêt : Bus ou Tram *Haltepaal: Bus of Tram*
- Dalle PMR (70x60) *PBM tegel (70x60)*
- Marquage: Bus stop *Markering: Busstop*
- Poubelle STIB *MIVB vuilnisbak*
- Plaque "Chrono" *"Chrono" plaat*

VEGETATION
BEPLANTING

- Arbre *Boom*
- Bac à fleurs *Bloembonbak*

PMR
PBM

- Dalles podotactiles pour malvoyants *Plaatstactiele tegels voor slechtziendenen*

MOBILIER URBAIN
STADSMEUBILIAR

- Potelet anti-stationnement *Antiparkeerpaaltje*
- Saniselle *Toilet*
- Panneau de signalisation *Verkeersbord*
- Poteau divers *Paal diversen*
- Miroir *Spiegel*
- Station Villo *Villo station*
- Panneau publicitaire public *Openbaar oanplakbord*
- Boîte aux lettres *Brievenbus*
- Bulle à verre hors-sol *Bovengronde glasbol*
- Grille de protection d'arbre *Boomrooster*
- Borne de recharge électrique *Paaltje elektrische laadpaal*

ELEMENTS LINEAIRES /
LINEAIRE ELEMENTEN

- Muret *Muurtje*
- Bordure haute - béton *Hoge boordsteen*
- Bordure chanfreinée - béton *Afgeschuinde boordsteen*
- Bordure enterrée - béton *Verzonken boordsteen*
- Filet d'eau / caniveaux *Afvoergrijf*
- Voies tram *Tramsporen*

TECH. SPECIALE : ECLAIRAGE
SPECIALE TECH. : VERLICHTING

- Poteau d'éclairage *Verlichtingspaal*

MATERIAUX
MATERIALEN

- Asphalte *Asfalt*
- Dalle béton 30x30 *Betonnen plaat 30x30*
- Dalle béton 20x20 *Betonnen plaat 20x20*
- Dalle béton quinconce *Verspringende betonplaat*
- Gazon *Gras*
- Pavé terre cuite *Terracotta bestrating*
- Béton *Beton*
- Béton klinker *Betonklinker*
- Pavé porphyre *Porfierbestrating*
- Béton imitation pavé rouge *Beton met imitatie van rode kassieenhors*
- Gravier *Grind*

VUE EN PLAN_BOVENAANZICHT ech: 1/200

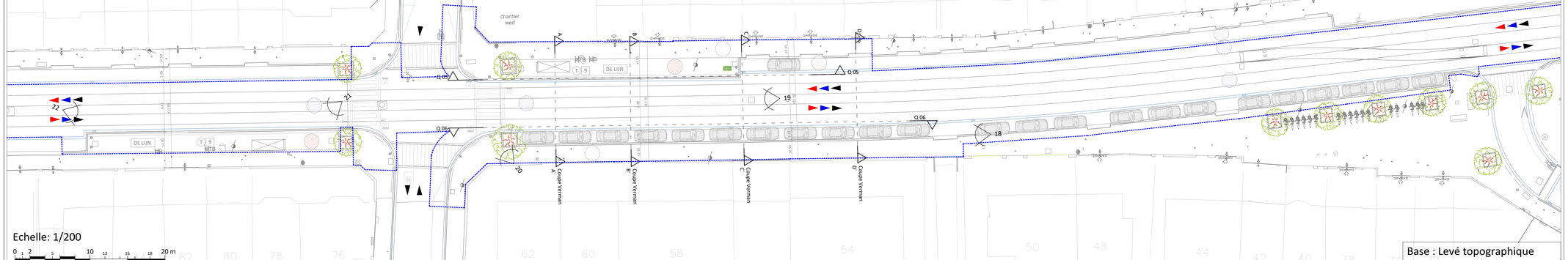

SOCIETE DES TRANSPORTS INTERCOMMUNAUX DE BRUXELLES
Rue Royale, 76
1000 BRUXELLES

MAATSCHAPPIJ VOOR HET INTERCOMMUNAAL VERVOER TE BRUSSEL
Koningsstraat, 76
1000 BRUSSEL

TRANSPORT SYSTEMS
INFRASTRUCTURES
TECHNICAL PROJECTS

COMPETENCE CENTER NETWORK STUDIES
URBAN DEVELOPMENT

DEMANDE DE PERMIS D'URBANISME
05 Plan de sitation existante

HUNDERENVELD

AV. DU HUNDERENVELD - AV. DU ROI ALBERT
B-N16 T9 : "Azur" - "Vereman"
Réaménagement de la voirie et de l'arrêt(s)

BRECHEM-SAINTE-AGATHE

AANVRAAG TOT STEDENBOUWVERGUNNING
05 Bestaande situatieplan

HUNDERENVELD

HUNDERENVELDLAAN - KONING ALBERTLAAN
B-N16 T9 : "Azuur" - "Vereman"
Herinrichting van de weg en de halte(s)

SINT-AGATHA-BERCHEM

Modifications - Wijzigingen

A	Modification DPU pour ARI (07/08/2026)	C	
B			

Dessiné - Getekend	Etudié - Bestudeerd	Verifié - Nagekeken	Validé - Geldigverklaard
Designer - Design technician CARDINALLI T./SEMET V./ALVES T.	Project manager WATERKEYN M. / SANTACANA E.	Technical studies manager FRITZ A.	Head of competence center SANTACANA E.
Validé - Geldigverklaard Director technical projects VAN DE WEGHE T.		Approuvé - Goedgekeurd Senior vice president Transport Systems DE SANT MOULIN R.	

Date - Datum	Echelle - Schaal	N° Page	N°:	Var./Ver.
27/02/2026	1/200		IN2431_DPU	

D:\VAULT_Transport\Systemes\Projects\IN2431_HUNDERENVELD\PLAN_IN2431_HUNDERENVELD_UD_DPU_ESP_FGD615_MM.dwg